Купить квартиру за 5 150 000 рублей на ул Псекупская, 128Б

Краснодарский край, Городской округ Горячий Ключ, Горячий Ключ, ул Псекупская, 128Б

5 150 000 Р
105 102Р за м^2

49.00 м^2	9.00 м^2	4 из 5
Общая	Кухня	Этаж

Продается удивительно уютная двухкомнатная квартира в самом сердце курортного города Горячий Ключ! Эта замечательная квартира площадью 49 кв.м. расположена на комфортном 4 этаже пятиэтажного дома и готова к заселению — выполнен качественный ремонт, и вам не потребуется никаких дополнительных вложений. При продаже остаётся вся мебель и техника, что позволит вам сразу же насладиться комфортом нового жилья. Удобная планировка включает в себя светлый зал, уютную спальню, просторную кухню с выходом на балкон, где вы сможете наслаждаться утренним кофе с великолепным видом на горы, а также раздельный санузел и гардеробную комнату для вашего удобства. Район, в котором находится квартира, поистине уникален! В шаговой доступности вы найдете живописное городское озеро, Аллею 1000 сосен, а также все необходимые социальные объекты: школу, детский сад, торговый центр и супермаркеты. Это идеальное место для жизни, где вы сможете наслаждаться красотой природы и комфортом городской инфраструктуры. Не упустите свой шанс стать владельцем этой прекрасной квартиры! Звоните прямо сейчас, и я с удовольствием отвечу на все ваши вопросы и расскажу подробнее о вашем будущем доме!. Дополнительно оплачивается комиссия с покупателя. Код пользователя: 94847 Номер в базе: 7271793

0 с 09.08.2025, обновлен 09.08.2025

Продавец: Собственник

Телефон: +79189816536

Характеристики

Количество комнат	2	Тип дома	кирпичный
Этаж	4	Этажей всего	5
Площадь кухни	9.00 кв. м		

https://goryachiy-klyuch.restate.ru/obj/prodazha-dvuhkomnatnoy-kvartiri-ul-psekupskaya-128b-18232480571/

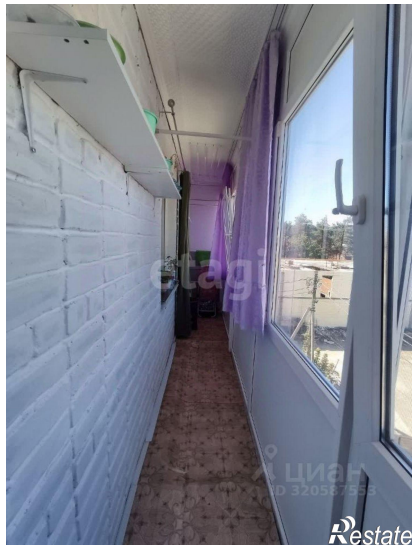

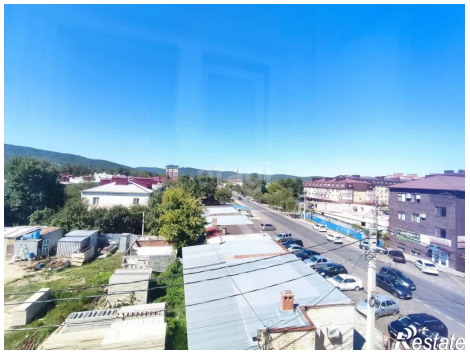
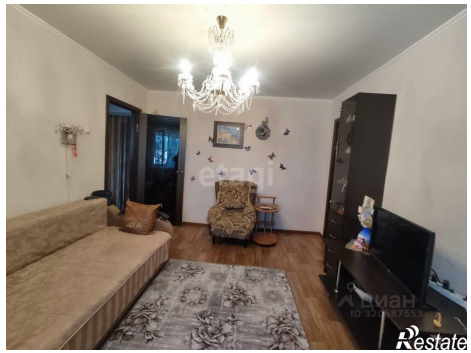

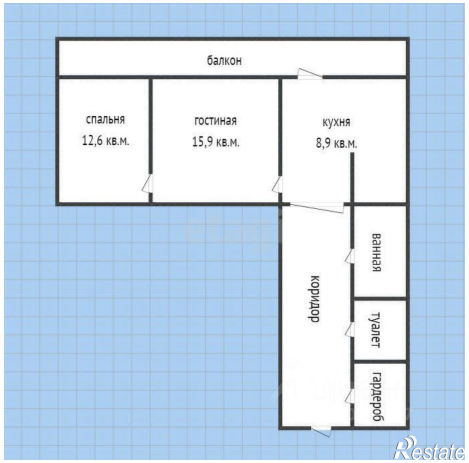
балкон
спальня
12,6 кв.м.
гостиная
15,9 кв.м.
кухня
8,9 кв.м.
коридор
ванная
туалет
гардероб