Купить квартиру за 6 870 000 рублей на улица Пономаренко, 24

Краснодарский край, Городской округ Горячий Ключ, Горячий Ключ, улица Пономаренко, 24

6 870 000 Р

105 692Р за м^2

65.00 м^2	12.00 м^2	5 из 5
Общая	Кухня	Этаж

Продам 2-х комнатную квартиру в доме с автономным отоплением Делали все для себя, продумана каждая мелочь. Встроенная кухня с тёплым электро полом. Пол на кухне и в начале прихожей выполнен из керамагранита, в ванной плитка, в остальных комнатах паркетная доска. В прихожей стена выложена из гипсовой плитки. Лоджия с видом на горы и церковь, застеклена, натяжной потолок, 5 м. с выходом на кухню и комнату. Зал 20 м, спальня 15 м. кухня 13,3, ванная 3,9. Развита инфраструктура, магазин Пятёрочка, Магнит в шаговой доступности. В пяти минутах строится новая школа. Остановка сразу возле дома. Предложение напрямую от собственника, заходи и живи. Дополнительно подвальное помещение в собственности 9 м в придачу.. Дополнительно оплачивается комиссия с покупателя. Код пользователя: 82792 Номер в базе: 7291570

0 с 07.08.2025, обновлен 07.08.2025

Продавец: Собственник

Телефон: +79189723878

Характеристики

Количество комнат	2	Тип дома	кирпично-монолитный
Этаж	5	Этажей всего	5
Площадь кухни	12.00 кв. м		

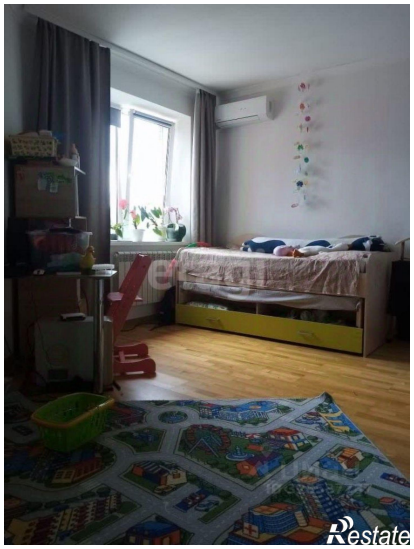
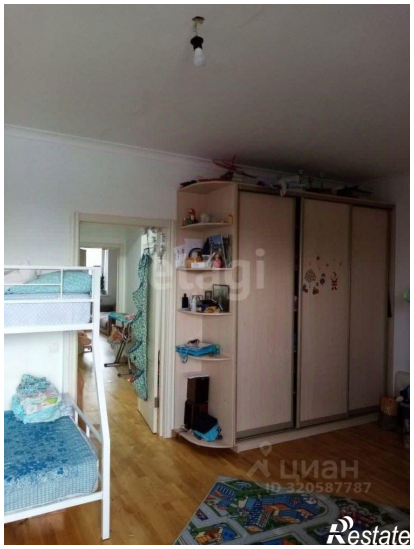

Restate

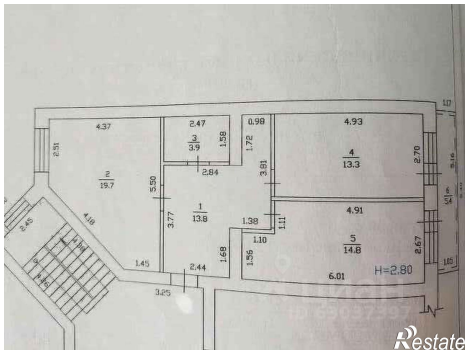
4.37
2.47
0.98
4.93
2.51
3
3.9
1.58
1.72
4
13.3
2.70
2
19.7
5.50
2.84
3.81
1
13.8
4.91
3.77
1.38
1.11
1.10
5
14.8
2.67
1.45
2.44
1.68
1.56
6.01
H=2.80
3.25
Restate