Купить квартиру за 4 250 000 рублей на ул Энгельса, 1А 1

Краснодарский край, Городской округ Горячий Ключ, Горячий Ключ, ул Энгельса, 1А 1

4 250 000 Р
111 842Р за м^2

38.00 м^2	19.60 м^2	9.00 м^2	2 из 4
Общая	Жилая	Кухня	Этаж

Продаётся 1-но комнатная квартира 38 м2 в районе Развилка города-курорта Горячий Ключ, 2/4 этаж в монолитно-кирпичном доме 2014 года постройки. В квартире выполнен качественный ремонт. Квартира просторная и светлая. Остаётся мебель по договорённости. Автономное отопление. Выход на остеклённый балкон из комнаты. Достаточное количество парковочных мест. Во дворе большая детская площадка. В шаговой доступности: школа, садик, Магнит, Пятёрочка, Агрокомплекс, Победа, Светофор, аптеки и тд. 5-10 минут пешком до автобусных остановок.. Дополнительно оплачивается комиссия с покупателя. Код пользователя: 109044 Номер в базе: 7157497

0 с 07.08.2025, обновлен 07.08.2025

Продавец: Собственник

Телефон: +79183629247

Характеристики

Количество комнат	1	Тип дома	кирпично-монолитный
Этаж	2	Этажей всего	4
Площадь жилая	19.60 кв. м	Площадь кухни	9.00 кв. м

https://goryachiy-klyuch.restate.ru/obj/prodazha-odnokomnatnoy-kvartiri-ul-e-ngelsa-1a-1-18232467159/

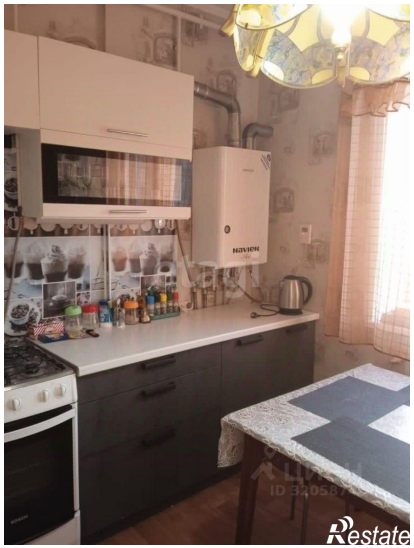

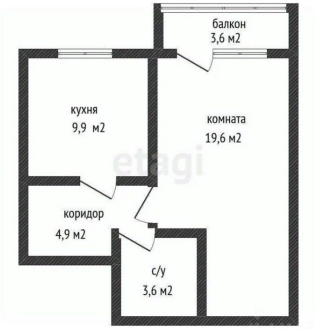

ЦИАН
ID 320587467
Restate

ЦИАН
ID 320587467
Restate