Сдать квартиру за 40 000 рублей на улица Мира, 17

Краснодарский край, Городской округ Горячий Ключ, Горячий Ключ, улица Мира, 17

40 000 Р в месяц

55.00 $м^2$
Общая

2 из 5
Этаж

Потрясающая двухкомнатная квартира с дизайнерским ремонтом, всей необходимой мебелью и техникой в самом центре Горячего Ключа. Тихий двор, аллея 1000 сосен в 2-х минутах ходьбы. Только длительная аренда

3 с 17.07.2025, обновлен 17.07.2025

Продавец: Собственник

Телефон: +79898331241

Характеристики

Количество комнат	2	Этаж	2
Этажей всего	5		

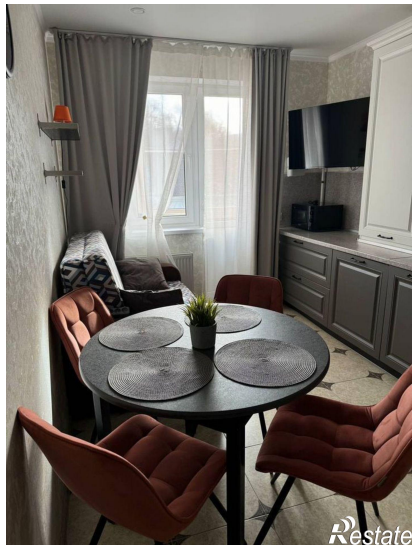
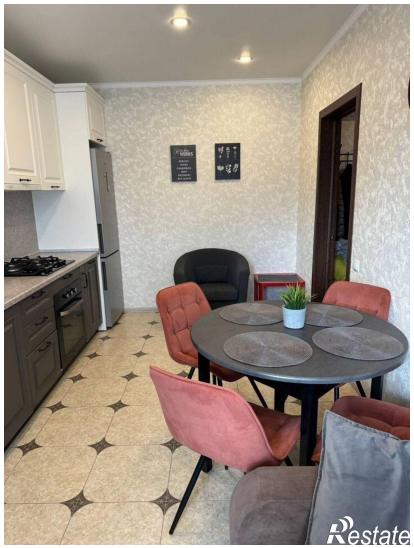

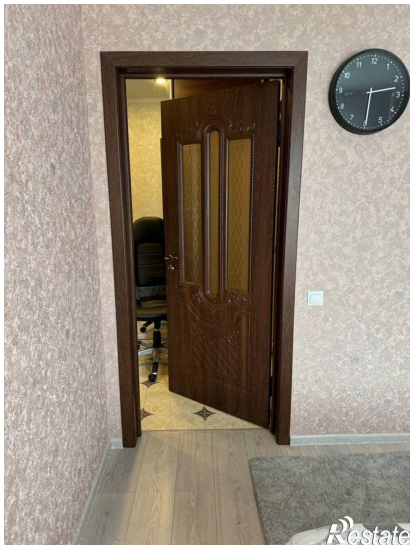

Restate

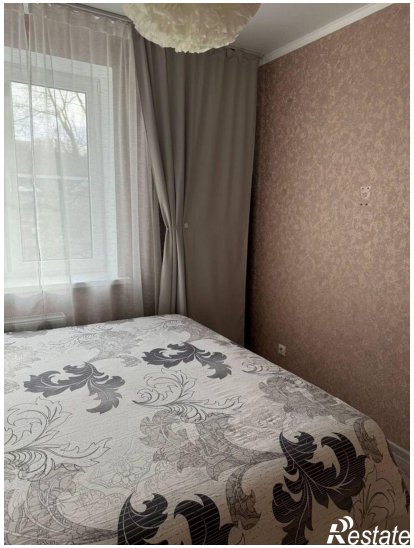
Restate