Купить квартиру за 2 100 000 рублей на ул Терешковой, 43

Краснодарский край, Городской округ Горячий Ключ, Горячий Ключ, ул Терешковой, 43

2 100 000 Р
65 625Р за м^2

32.00 м^2	11.40 м^2	9.00 м^2	1 из 5
Общая	Жилая	Кухня	Этаж

Уютная квартира 32 кв.м на первом этаже пятиэтажного дома в поселке Первомайский, г. Горячий Ключ. В квартире просторная кухня 9,1 кв.м, для Вашего удобства санузел в квартире раздельный, большая прихожая. В доме в 2020 году был капитальный ремонт. Своя квартира по цене земельного участка. В квартире косметический ремонт, газ, центральное отопление и водоснабжение. В поселке - школа, детский сад, амбулатория, магазин Магнит , строят новую Пятерочку . Очень выгодное предложение по цене. Звоните сегодня чтобы записаться на показ. Завтра Вам могут ответить Продано ! ID 110226330 Арт. 110226330

1 с 10.07.2025, обновлен 10.07.2025

Продавец: Собственник

Телефон: +79898509075

Характеристики

Количество комнат	1	Тип дома	панельный
Этаж	1	Этажей всего	5
Площадь жилая	11.40 кв. м	Площадь комнат	11.40 кв. м
Площадь кухни	9.00 кв. м		

https://goryachiy-klyuch.restate.ru/obj/prodazha-odnokomnatnoy-kvartiri-ul-tereshkovoy-43-18232269434/

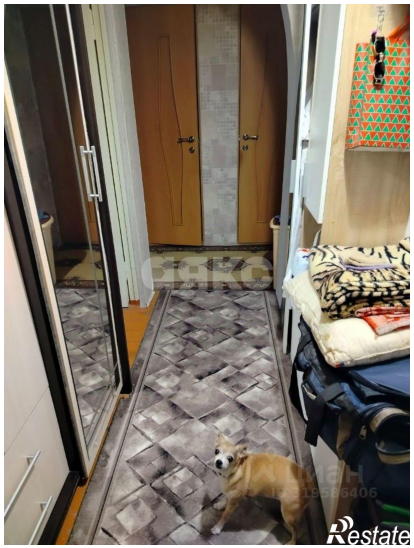

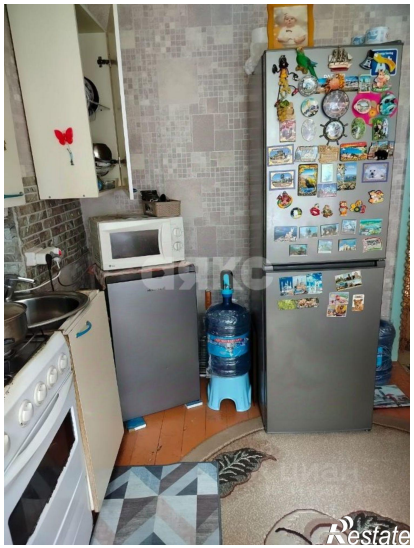

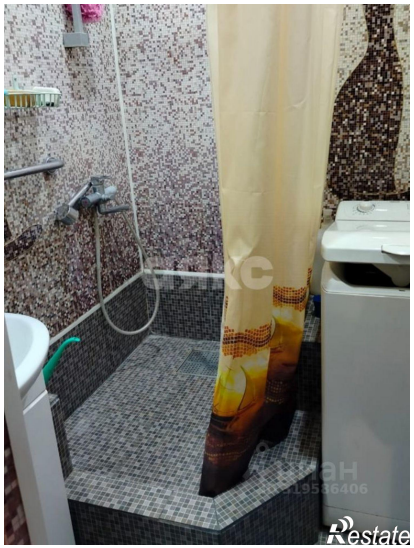

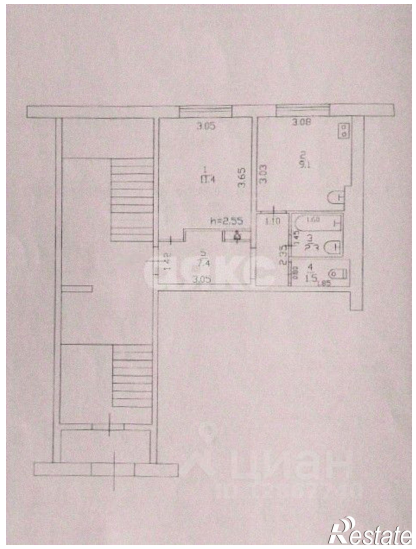

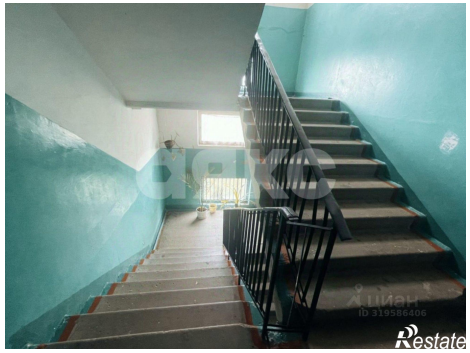

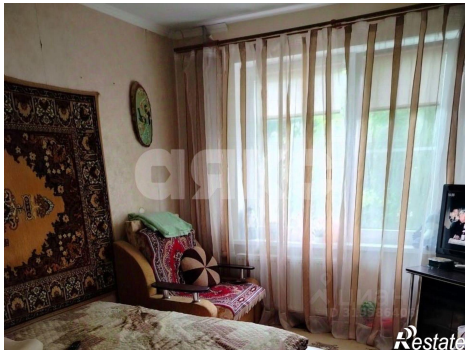
Restate