Купить квартиру за 3 400 000 рублей на ул Вокзальная, 2

Краснодарский край, Городской округ Горячий Ключ, Горячий Ключ, ул Вокзальная, 2

3 400 000 Р
77 273Р за м^2

44.00 м^2	20.00 м^2	7.00 м^2	3 из 5
Общая	Жилая	Кухня	Этаж

Реализуется имущество, в собственности Т-Банка, 2-комнатная квартира общей площадью 44.3кв.м. Доступ в квартиру отсутствует. Прямая продажа О квартире: общая площадь, 44.3 кв.м., 2 комнатная квартира, этаж 3/5 О доме: Кирпичный, перекрытия железобетонные, после капитального ремонта, год постройки 1979, наземная парковка возле дома. Квартира расположена в прямой близости с ЖД вокзалом О районе: Остановка общественного транспорта в пешей доступности. Условия сделки: собственник Т-Банк, полная стоимость в договоре, ипотека не подходит. - Наличие существенных обременений или ограничений: нет - Наличие долгов по оплате коммунальных платежей: нет - Наличие выписки из ЕГРН: да - Возможности очного осмотра: нет - Наличие перепланировки: нет Дополнительная информация по телефону, указанному в объявлении, ежедневно с 10-00 до 18-00 пн-пт (по времени г. Мск)

1 с 08.07.2025, обновлен 08.07.2025

Продавец: Собственник

Телефон: +79822604862

Характеристики

Количество комнат	2	Тип дома	блочный
Этаж	3	Этажей всего	5
Площадь жилая	20.00 кв. м	Площадь кухни	7.00 кв. м

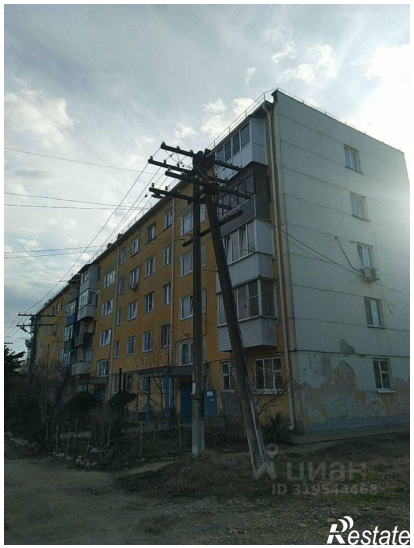
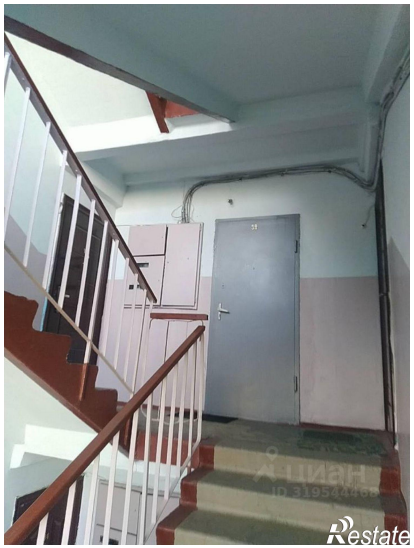
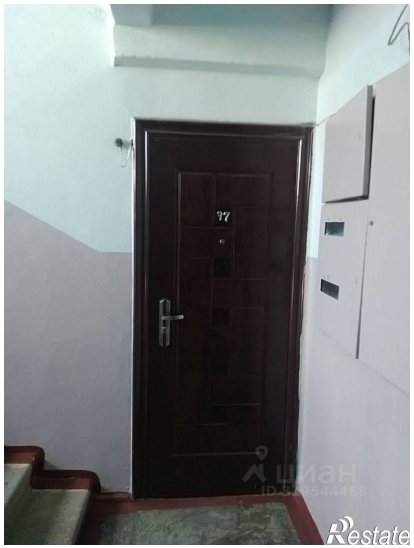
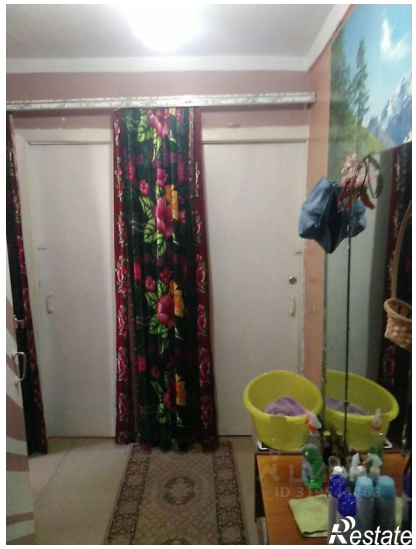

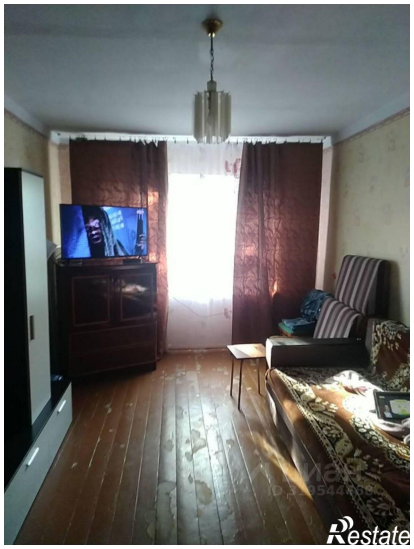
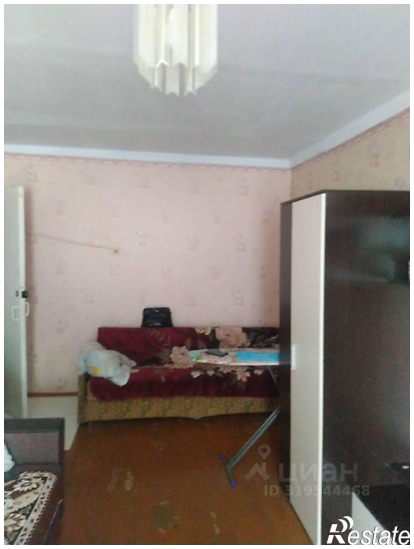

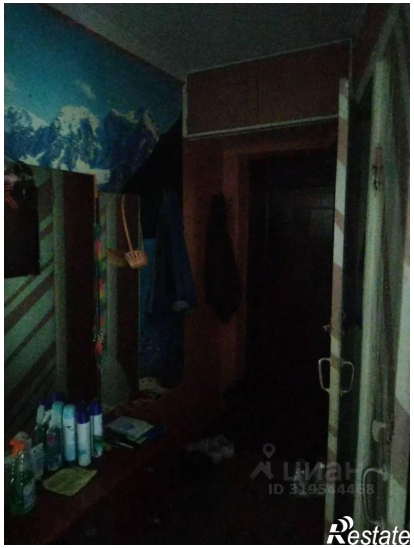
Restate

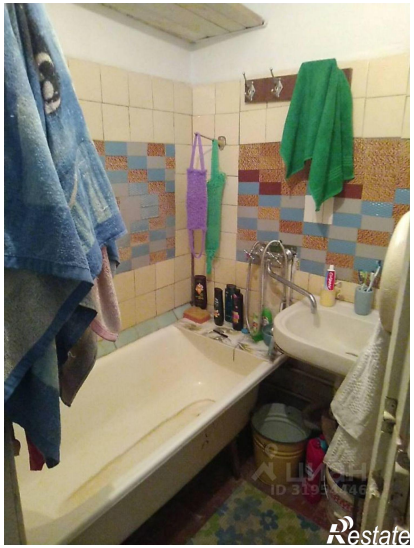
Restate