Купить квартиру за 5 150 000 рублей на ул Герцена, 59 7

Краснодарский край, Городской округ Горячий Ключ, Горячий Ключ, ул Герцена, 59 7

5 150 000 Р
139 189Р за м^2

37.00 м^2	12.00 м^2	4 из 4
Общая	Кухня	Этаж

Продается однокомнатная квартира микрорайоне Развилка! Основные характеристики: общая площадь 37,5 м 4-й этаж 4-х этажного дома автономное отопление Квартира расположена на 4 этаже 4-этажного дома. Общая площадь 37,5 м. Кухня 12 м. Санузел совмещенный. В квартире выполнен косметический ремонт, мебель частично остается новым владельцам. Отопление автономное, что позволяет поддерживать оптимальную температуру в помещении в любое время года. Микрорайон Развилка славится своей развитой инфраструктурой. В шаговой доступности находятся школа и детский сад, что особенно важно для семей с детьми. Поблизости расположены магазины, аптеки и другие необходимые объекты городской инфраструктуры. Регулярное движение общественного транспорта делает передвижение по городу максимально удобным. Звоните прямо сейчас, чтобы договориться о просмотре в удобное для Вас время! Наши специалисты всегда готовы Вас проконсультировать и подобрать подходящий объект недвижимости. Добавляйте объявление в избранное, чтобы наш контакт всегда был под рукой.

0 с 04.07.2025, обновлен 04.07.2025

Продавец: Собственник

Телефон: +79184111052

Характеристики
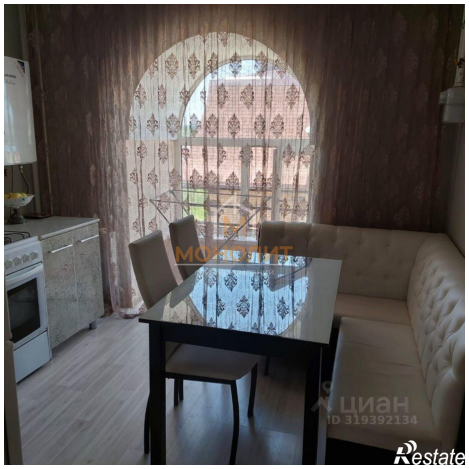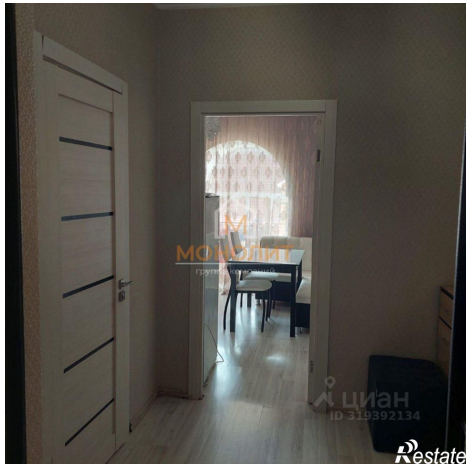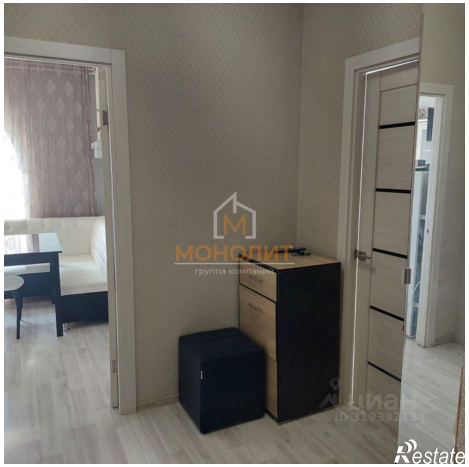
Количество комнат	1	Тип дома	кирпичный
Этаж	4	Этажей всего	4
Площадь кухни	12.00 кв. м