Купить квартиру за 9 250 000 рублей на ул Ленина, 232г

Краснодарский край, Городской округ Горячий Ключ, Горячий Ключ, ул Ленина, 232г

9 250 000 Р
98 404Р за м^2

94.00 м^2	59.50 м^2	30.00 м^2	2 из 5
Общая	Жилая	Кухня	Этаж

Идеальное расположение: Квартира находится в районе администрации, что обеспечивает близость ко всем необходимым объектам инфраструктуры. - Удобство для семей: В шаговой доступности находятся детские сады 16 и 3, а также СОШ 3 и новая школа, что делает это жилье идеальным выбором для семей с детьми. - Комфорт и уют: Квартира с ремонтом, готова к заселению. Инфраструктура: Все необходимые объекты инфраструктуры находятся в шаговой доступности, включая магазины, аптеки, школы и детские сады. Не упустите возможность приобрести эту уникальную квартиру с прекрасным видом! Свяжитесь с нами прямо сейчас, чтобы узнать больше и организовать просмотр! 61635225 Арт. 61635225

0 с 04.07.2025, обновлен 04.07.2025

Продавец: Собственник

Телефон: +79898509075

Характеристики

Количество комнат	3	Тип дома	кирпичный
Этаж	2	Этажей всего	5
Площадь жилая	59.50 кв. м	Площадь комнат	60.00 кв. м
Площадь кухни	30.00 кв. м		
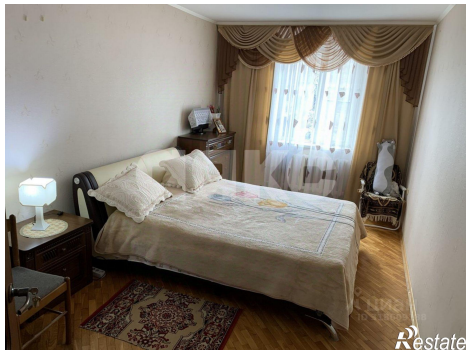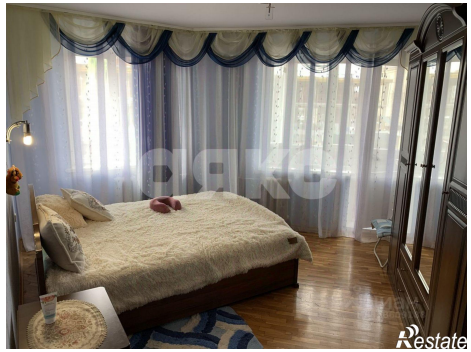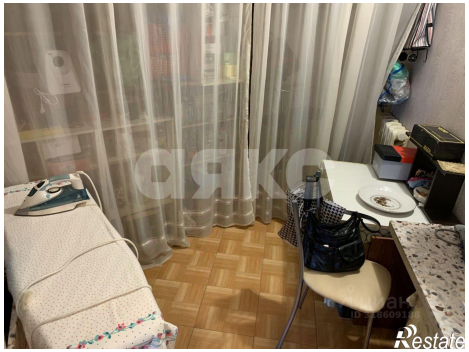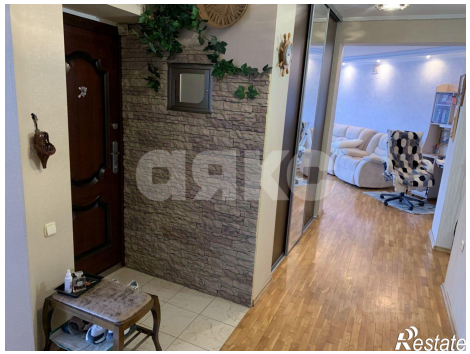
https://goryachiy-klyuch.restate.ru/obj/prodazha-tryohkomnatnoy-kvartiri-ul-lenina-232g-18232229650/