Сдать квартиру за 25 000 рублей на Горячий Ключ г., Объездная ул., д.18к3

Краснодарский край, Городской округ Горячий Ключ, Горячий Ключ, Горячий Ключ г., Объездная ул., д.18к3

25 000 Р в месяц

37.00 м^2	15.00 м^2	10.00 м^2	3 из 9
Общая	Жилая	Кухня	Этаж

Сдается уютная 1-комнатная квартира (37 кв.м.) возле городского озера и парка культуры! Свежий ремонт, 3 этаж 9-этажного дома. Полностью меблирована и оснащена необходимой техникой. Автономное отопление! Интернет. Отличное местоположение для комфортной жизни! 25 000₽ +коммунальные платежи. Арт. 108078167

0 с 04.07.2025, обновлен 04.07.2025

Продавец: Собственник

Телефон: +79898509075

Характеристики

Количество комнат	1	Тип дома	кирпичный
Этаж	3	Этажей всего	9
Площадь жилая	15.00 кв. м	Площадь комнат	15.00 кв. м
Площадь кухни	10.00 кв. м		
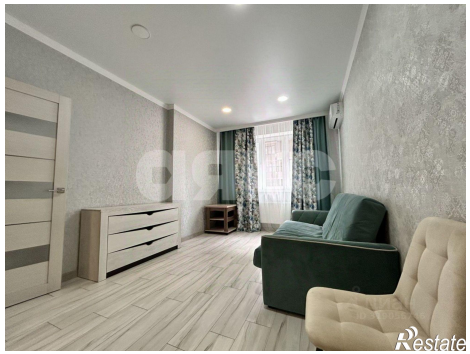
https://goryachiy-klyuch.restate.ru/obj/arenda-odnokomnatnoy-kvartiri-goryachiy-klyuch-g-obezdnaya-ul-d-18k3-18232229327/