Купить квартиру за 5 800 000 рублей на Объездная улица, 18 к1

Краснодарский край, Городской округ Горячий Ключ, Горячий Ключ, Объездная улица, 18 к1

5 800 000 Р
165 714Р за м^2

35.00 м^2	17.70 м^2	9.00 м^2	1 из 9
Общая	Жилая	Кухня	Этаж

Продается уютная 1- комнатная квартира в ЖК Лебединое озеро . Общая площадь - 35.7 кв.м. Жилая площадь - 17.7 кв.м. Площадь кухни - 9.9 кв.м. Площадь балкона - 3.6 кв.м. Санузел совмещенный. сделан качественный ремонт в светлых тонах из качественных материалов. Преимущества предложения: жилой комплекс расположен с самом сердце города горячий Ключ, городское озеро, парк 30 -тилетия Победы , развитая инфраструктура, детский сад N1, СОШ2, магазины, пункты выдачи маркетплейсов, кофейни - в шаговой доступности. Звоните! Спешите стать счастливым владельцем!!! id 69431857 Арт. 69431857

0 с 03.07.2025, обновлен 03.07.2025

Продавец: Собственник

Телефон: +79898509075

Характеристики

Количество комнат	1	Тип дома	кирпично-монолитный
Этаж	1	Этажей всего	9
Площадь жилая	17.70 кв. м	Площадь комнат	17.70 кв. м
Площадь кухни	9.00 кв. м		
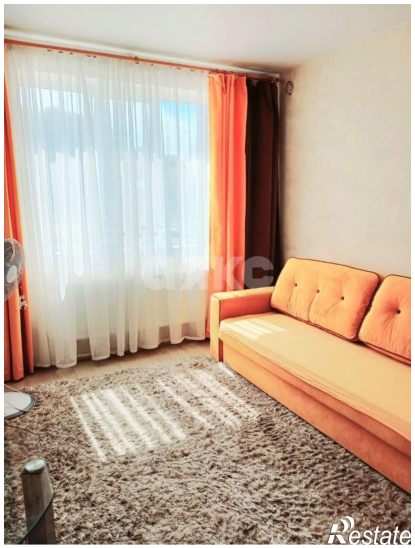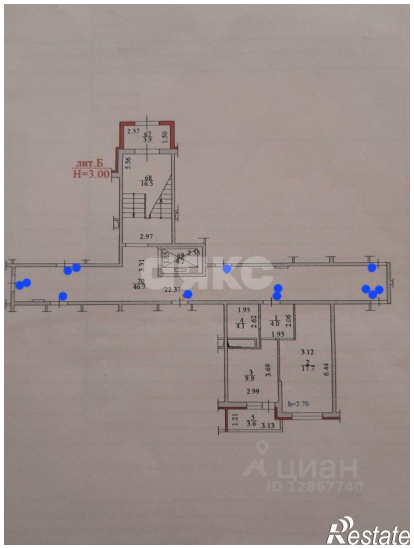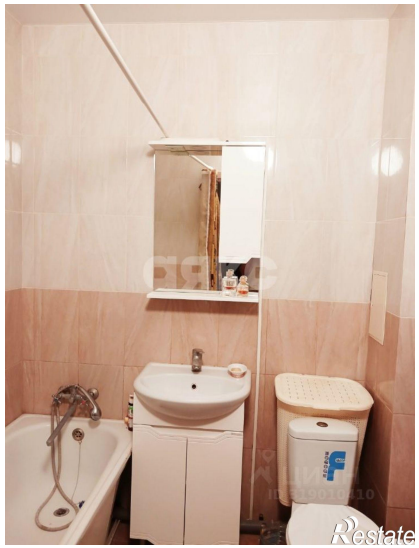
https://goryachiy-klyuch.restate.ru/obj/prodazha-odnokomnatnoy-kvartiri-obezdnaya-ulica-18-k1-18232211735/