Купить квартиру за 6 200 000 рублей на ул Объездная, 18

Краснодарский край, Городской округ Горячий Ключ, Горячий Ключ, ул Объездная, 18

6 200 000 Р
158 974Р за м^2

39.00 м^2
Общая

1 из 9
Этаж

Ваша мечта о комфортной жизни в курортном городе Горячий Ключ – всего в шаге! Продается уютная 1-комнатная квартира! Забудьте о городской суете и наслаждайтесь жизнью в одном из самых живописных уголков Краснодарского края! Представляем вашему вниманию прекрасную возможность приобрести уютную и функциональную 1-комнатную квартиру в солнечном Горячем Ключе, городе, известном своими целебными источниками и неповторимой природой. Эта квартира – идеальное сочетание комфорта, уюта и выгодного расположения, станет отличным вариантом как для постоянного проживания, так и для отдыха. Расположенная на первом этаже, она предлагает уникальное преимущество – прямой выход к красоте городского парка. Представьте себе: каждое утро начинается с прогулки по тенистым аллеям, пения птиц и свежего воздуха! Квартира площадью 39 квадратных метров идеально спланирована для комфортного проживания одного человека или молодой пары. В квартире выполнен свежий и качественный ремонт, создающий атмосферу тепла и уюта. Все продумано до мелочей, чтобы обеспечить вам максимальный комфорт. Особое внимание заслуживает наличие отдельного помещения, которое можно использовать как огромный вместительный шкаф-гардеробную или функциональную кладовую. Больше места для хранения вещей, больше порядка и уюта в вашем доме! Автономное ...

0 с 01.07.2025, обновлен 01.07.2025

Продавец: Жилищный Фонд

Телефон: +79182509155

Характеристики

Количество комнат	1	Этаж	1
Этажей всего	9		
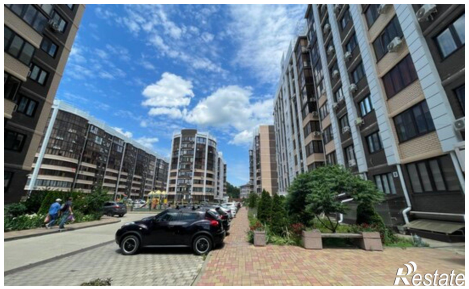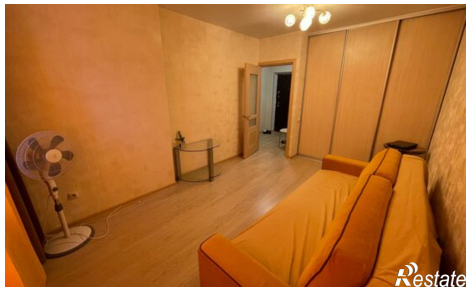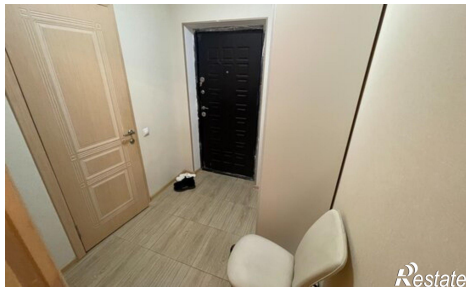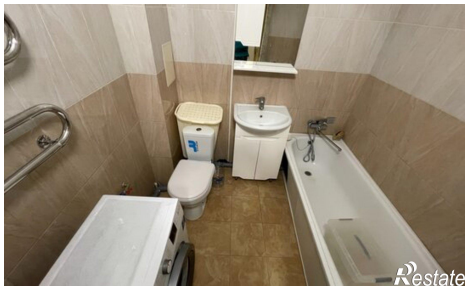
https://goryachiy-klyuch.restate.ru/obj/prodazha-odnokomnatnoy-kvartiri-ul-obezdnaya-18-18232152232/