Купить квартиру за 8 400 000 рублей на ул Тельмана, 54

Краснодарский край, Городской округ Горячий Ключ, Горячий Ключ, ул Тельмана, 54

8 400 000 Р
168 000Р за м^2

50.00 м^2	30.00 м^2	10.00 м^2	2 из 3
Общая	Жилая	Кухня	Этаж

Продам абсолютно новую 2-х комнатную квартиру (S=50 кв.м.) в кирпичном доме на 2-ом этаже 3-х этажного дома по ул. Тельмана в курортном городе Горячий Ключ. S комнат 12,5 и 17,5 кв.м., S кухни 10 кв.м., окна выходят на юго-восток, квартира не угловая, дом стоит не у дороги. Квартира очень тёплая, с хорошей шумоизоляцией(все стены в квартире из кирпича). Ремонт выполнен из качественных стройматериалов, в том числе и застеклён балкон.Отопление автономное (газовый котёл), то есть за отопление Вы платить не будете, а только за газ, что существенно отражается в экономии на коммунальных услугах. Рядом с домом всегда есть парковочные места для машин. В 5 минутах ходьбы остановка общественного транспорта и сетевые магазины. Квартира полностью обставлена НОВОЙ мебелью и бытовой техникой: телевизор, кондиционер, пылесос, стиральная машина, вытяжка на кухне, варочная поверхность, электрический духовой шкаф, холодильник, микроволновая печь, электрический чайник. В квартире уже проведён интернет, установлено видеонаблюдение. Всё, что на фото, остаётся новым владельцам(вплоть до люстр, штор, гардин, зеркала).В квартиру вкладываться НЕ НУЖНО. Один взрослый собственник, никто не прописан, долгов и обременений нет, Просьба риелторов беспокоить в реальными покупателями

0 с 13.06.2025, обновлен 13.06.2025

Продавец: Собственник

Телефон: +79883854247

Характеристики
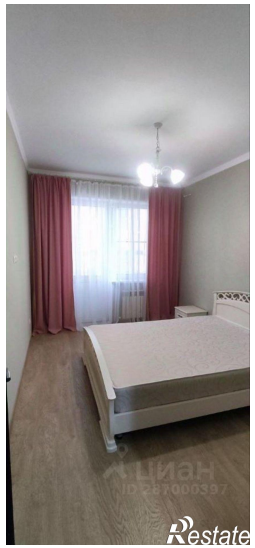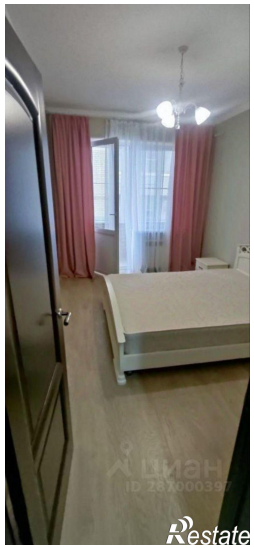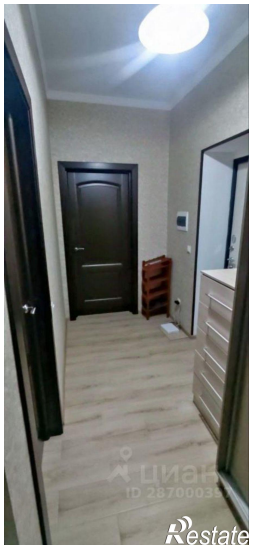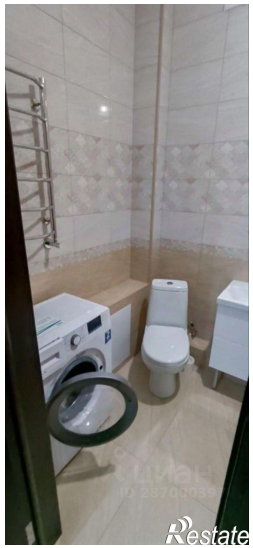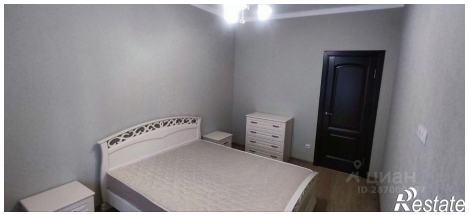
Количество комнат	2	Тип дома	кирпичный
Этаж	2	Этажей всего	3
Площадь жилая	30.00 кв. м	Площадь кухни	10.00 кв. м