# Купить квартиру за 5 750 000 рублей на улица Ленина, 252Д

Краснодарский край, Городской округ Горячий Ключ, Горячий Ключ, улица Ленина, 252Д

5 750 000 Р
119 792Р за м$^2$

| 48.00 м$^2$ | 27.00 м$^2$ | 12.00 м$^2$ | 2 из 4 |
|---|---|---|---|
| Общая | Жилая | Кухня | Этаж |

Продается просторная однокомнатная квартира в Горячем Ключе! Основные характеристики: общая площадь 48,8 м 2-й этаж 4-х этажного дома автономное отопление Квартира расположена на комфортном 2-м этаже 4-этажного дома. Общая площадь квартиры составляет 48,8 м, из которых 12,4 м занимает кухня, а 27 м - просторная жилая комната. Санузел совмещенный, есть застекленный балкон с видом во двор. Квартира полностью готова к проживанию - выполнен качественный современный ремонт, вся необходимая мебель и техника остается новым владельцам. Автономная система отопления позволит поддерживать комфортную температуру в любое время года. Расположение квартиры - одно из главных преимуществ! В шаговой доступности находится торговый центр Пятое Авеню , магазины различной направленности, детский сад и школа. Остановка общественного транспорта находится всего в 3 минутах ходьбы. Во дворе есть парковочные места и детская площадка, что особенно важно для семей с детьми. Район отличается развитой инфраструктурой и удобной транспортной доступностью. Все центральные коммуникации, тихий двор и благоустроенное пространство создают идеальные условия для комфортной жизни. Не упустите возможность стать владельцем этой прекрасной квартиры! Звоните прямо сейчас, чтобы узнать больше подробностей и договориться ...

0 с 11.06.2025, обновлен 11.06.2025

Продавец: Собственник

Телефон: +79184111052

## Характеристики
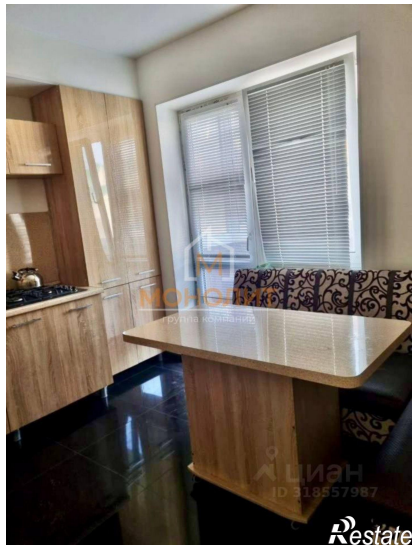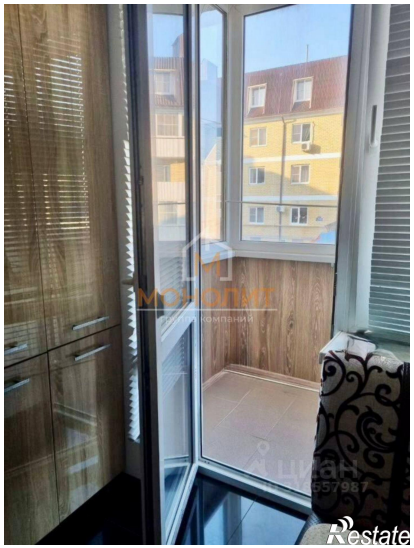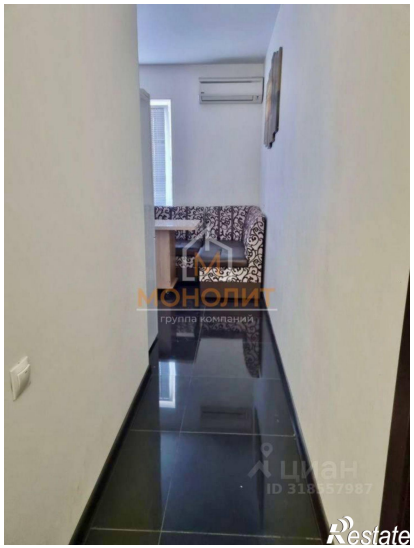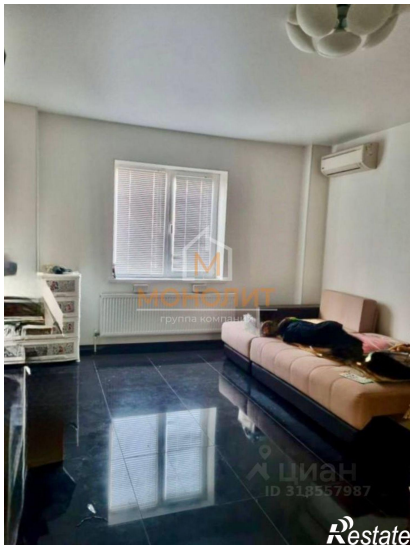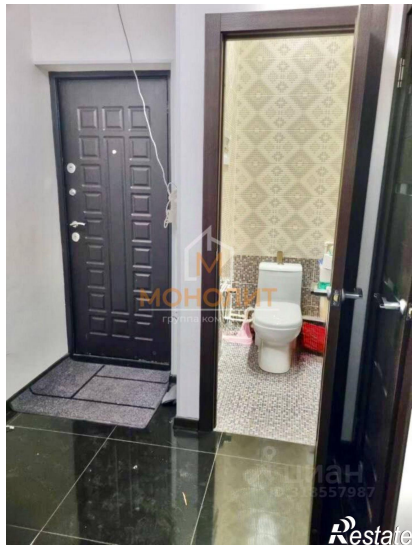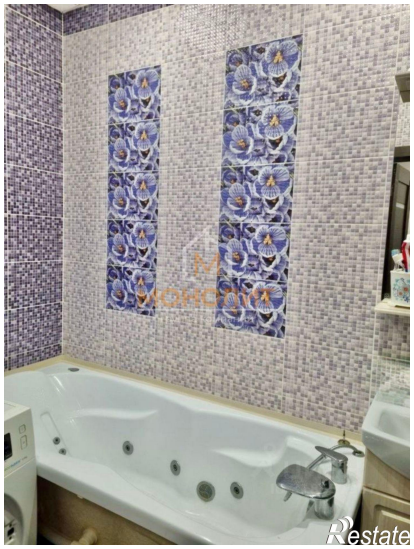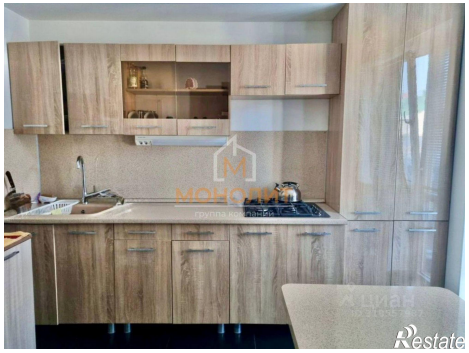
| | | | |
|---|---|---|---|
| Количество комнат | 1 | Тип дома | кирпичный |
| Этаж | 2 | Этажей всего | 4 |
| Площадь жилая | 27.00 кв. м | Площадь кухни | 12.00 кв. м |