Купить квартиру за 5 811 200 рублей на ул Ярославского, 104Г

Краснодарский край, Городской округ Горячий Ключ, Горячий Ключ, ул Ярославского, 104Г

5 811 200 Р
129 138Р за м^2

45.00 м^2	8.00 м^2	1 из 6
Общая	Кухня	Этаж

Арт.2414974. Просторная 2-комн. квартира в ЖК Ярославский на 1 этаже. Квартира без отделки, после выдачи ключей можно делать ремонт. Общая площадь: 45.4 кв.м., жилая: 23.3 кв.м., площадь кухни: 8.2 кв.м. Угловая квартира, окна обеспечивают равномерное освещение в течение дня. В квартире один балкон, один совмещенный санузел. Высота потолков 2.7 м. Дом монолитно-блочный, двухподъездный, высотой 6 этажей. Квартира находится в 1-й секции в корпусе 1. На этаже 7 квартир. В подъезде 1 пассажирский и 1 грузовой лифт. В настоящее время строительство завершено, дом сдан в 4 квартале 2024 года. Оформление сделки по договору купли-продажи.

0 с 11.06.2025, обновлен 11.06.2025

Продавец: Офис продаж

Телефон: +79628765625

Характеристики

Количество комнат	2	Этаж	1
Этажей всего	6	Площадь кухни	8.00 кв. м
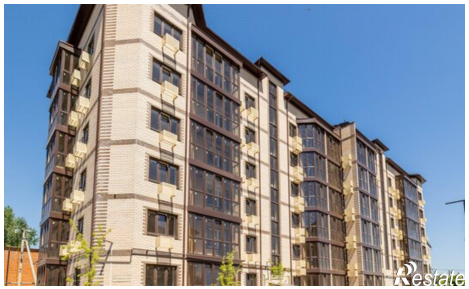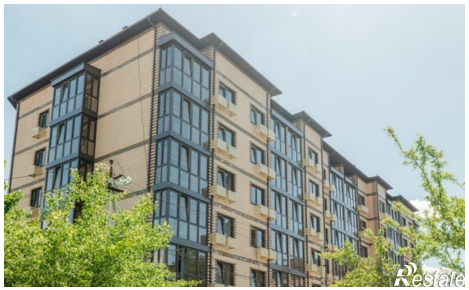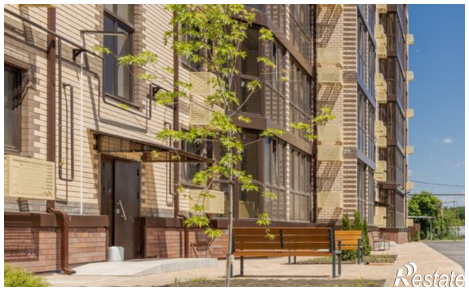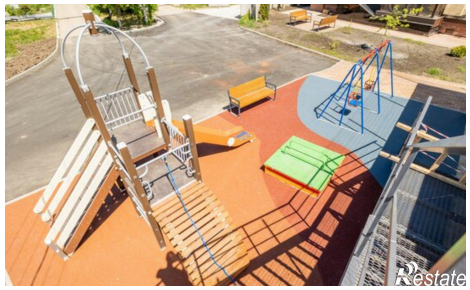
https://goryachiy-klyuch.restate.ru/obj/prodazha-dvuhkomnatnoy-kvartiri-ul-yaroslavskogo-104g-18232067598/