Купить квартиру за 10 200 000 рублей на ул Объездная, 18

Краснодарский край, Городской округ Горячий Ключ, Горячий Ключ, ул Объездная, 18

10 200 000 Р
161 905Р за м^2

63.00 м^2	11.00 м^2	1 из 9
Общая	Кухня	Этаж

Срочная продажа! Уникальная возможность стать владельцем уютной и стильной квартиры, готовой к комфортному проживанию. В этом замечательном жилье вас ждет встроенная мебель, включая современный кухонный гарнитур с качественной техникой, продуманной до мельчайших деталей. Каждое пространство квартиры создано с любовью и заботой о вашем комфорте. В прихожей и спальне установлены вместительные шкафы-купе, которые обеспечат порядок и уют в вашем доме. Качественная сантехника и бытовая техника находятся в отличном состоянии и остаются новым владельцам, что позволяет вам сразу же наслаждаться всеми удобствами. Просто заходите и живите! Особое внимание стоит уделить просторной лоджии, где в теплое время года можно создать уютное место для отдыха или даже спального уголка. Система отопления регулируется самостоятельно, что гарантирует комфортную температуру в квартире в любое время года. Отопление и горячая вода от газового котла не только обеспечивают тепло, но и позволяют существенно экономить на коммунальных платежах. С окон квартиры открывается великолепный вид, который радует глаз в любое время года и при любой погоде. И самое главное — цена этой квартиры значительно ниже рыночной, что делает её отличным вложением! Не упустите шанс стать обладателем этого замечательного жилья — звоните ...

0 с 06.06.2025, обновлен 06.06.2025

Продавец: Собственник

Телефон: +79183321932

Характеристики

Количество комнат	3	Тип дома	кирпично-монолитный
Этаж	1	Этажей всего	9
Площадь кухни	11.00 кв. м		
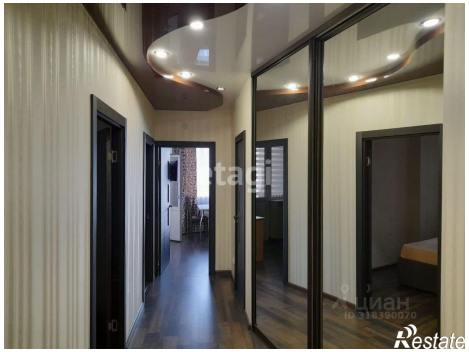
https://goryachiy-klyuch.restate.ru/obj/prodazha-tryohkomnatnoy-kvartiri-ul-obezdnaya-18-18232052004/