Купить квартиру за 5 950 000 рублей на ул Бабушкина, 36

Краснодарский край, Городской округ Горячий Ключ, Горячий Ключ, ул Бабушкина, 36

5 950 000 Р
152 564Р за м^2

39.00 м^2	18.00 м^2	1 из 12
Общая	Кухня	Этаж

СРОЧНО !!! Продается отличная квартира с хорошим ремонтом (евродвушка) в районе администрации . Большим преимуществом является наличие двух мокрых точек , что позволило сделать интересный проект кухня-гостиная , с дополнительным спальным местом . Обустроенная застекленная лоджия . Просторный санузел с душевой кабиной . Остается вся мебель , холодильник , кондиционер , варочная панель , духовой шкаф . Установленное отопление позволяет регулировать тепло в квартире . Низкие коммунальные платежи . Удачное месторасположение с развитой инфраструктурой . В шаговой доступности супермаркеты , аптеки , школа , остановки общественного транспорта .. Дополнительно оплачивается комиссия с покупателя. Код пользователя: 175251 Номер в базе: 7243570

0 с 06.06.2025, обновлен 06.06.2025

Продавец: Собственник

Телефон: +79189899071

Характеристики

Количество комнат	1	Тип дома	блочный
Этаж	1	Этажей всего	12
Площадь кухни	18.00 кв. м		

https://goryachiy-klyuch.restate.ru/obj/prodazha-odnokomnatnoy-kvartiri-ul-babushkina-36-18232049147/

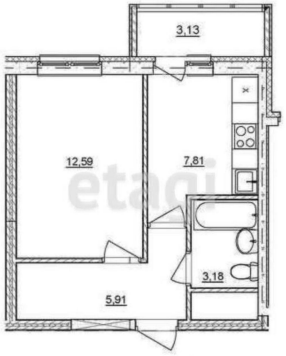

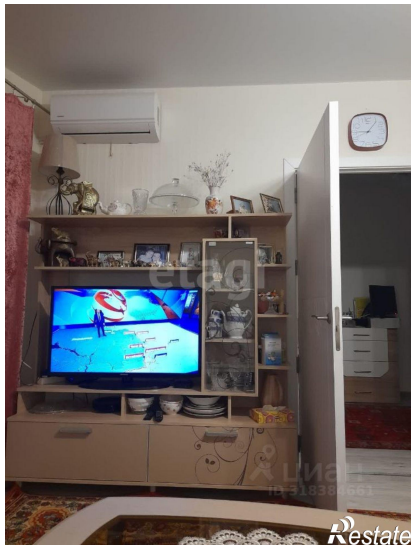

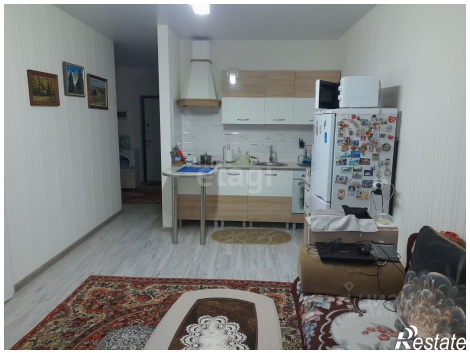

etagi
Restate

etagi
Restate