Купить квартиру за 5 800 000 рублей на ул Ленина, 232

Краснодарский край, Городской округ Горячий Ключ, Горячий Ключ, ул Ленина, 232

5 800 000 Р
92 063Р за м^2

63.00 м^2	38.80 м^2	8.00 м^2	5 из 5
Общая	Жилая	Кухня	Этаж

Просторная трёхкомнатная квартира в центре Горячего Ключа с панорамным видом на город! Преимущества: Изолированные комнаты комфорт для всей семьи Застеклённая лоджия + балкон дополнительное место для отдыха Простор - площадь квартиры вместе с холодными помещениями - более 70 кв. м Окна на две стороны много света и свежего воздуха Вид из окон наслаждайтесь живописными пейзажами каждый день Идеальное расположение: Администрация города престижный район Школа 3 (новый корпус) через дорогу учёба детей под контролем Детский сад 16 10 минут пешком ТЦ Пятое Авеню , рестораны, кафе, детские центры, остановки всё под рукой Почта России, банкоматы удобство в повседневных делах Аллея Тысячи сосен , городской парк и озеро отдых на природе недалеко от дома Санатории, бювет, курортный парк оздоровление в 5 минутах езды Безопасная и выгодная сделка: Чистая юридическая история без обременений и долгов Два собственника прозрачные условия сделки Возможность ипотеки (в т.ч. военной), сертификаты гибкие варианты оплаты Быстрое оформление минимум хлопот Это не просто квартира это ваш комфорт, статус и выгодное вложение! Звоните прямо сейчас! Не упустите шанс жить в лучшем месте города! id 106778544 Арт. 106778544

0 с 06.06.2025, обновлен 06.06.2025

Продавец: Собственник

Телефон: +79898509075

Характеристики

Количество комнат	3	Тип дома	кирпичный
Этаж	5	Этажей всего	5
Площадь жилая	38.80 кв. м	Площадь комнат	18.30 кв. м
Площадь кухни	8.00 кв. м		

https://goryachiy-klyuch.restate.ru/obj/prodazha-tryohkomnatnoy-kvartiri-ul-lenina-232-18232049012/

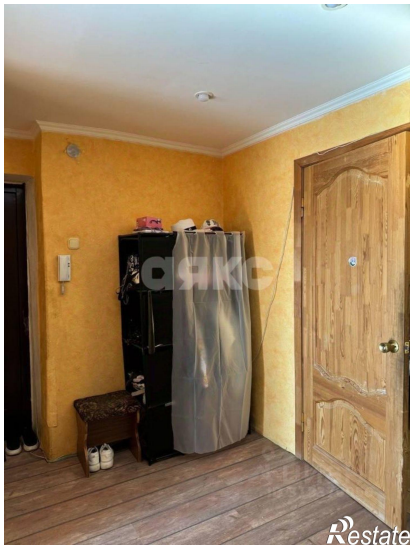
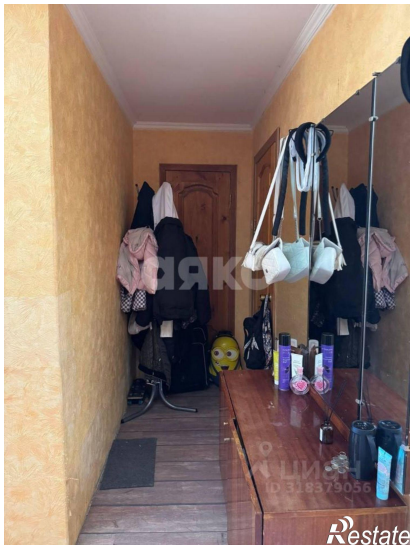
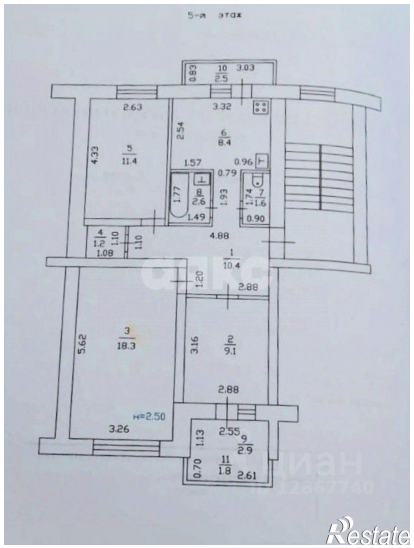

МЕРКУРИЙ