Купить квартиру за 12 900 000 рублей на улица Энгельса, 1/2 к5

Краснодарский край, Городской округ Горячий Ключ, Горячий Ключ, улица Энгельса, 1/2 к5

12 900 000 Р
143 333Р за м^2

90.00 м^2	73.00 м^2	12.00 м^2	3 из 4
Общая	Жилая	Кухня	Этаж

Продается просторная 3-комнатная квартира в микрорайоне Развилка! Основные характеристики: общая площадь 90 м 3-й этаж 4-х этажного дома автономное отопление Квартра расположенна на 3 этаже 4-этажного дома. Планировка бабочка обеспечивает отличную функциональность пространства: общая площадь составляет 90 м, из которых 78 м - жилая площадь, а кухня - 12 м. В квартире два санузла и два балкона, окна выходят на две стороны, что обеспечивает отличное естественное освещение во всех комнатах. Особое внимание стоит уделить состоянию квартиры - здесь выполнен качественный современный ремонт с использованием премиальных материалов. Комфорт проживания обеспечивает автономное отопление, а для Вашего удобства уже подключен интернет. Район прекрасно развит с точки зрения инфраструктуры: в шаговой доступности находятся школа и детский сад, множество магазинов и аптек. Транспортная доступность на высшем уровне - общественный транспорт ходит регулярно, что делает передвижение по городу максимально удобным. Не упустите свой шанс стать обладателем этой прекрасной квартиры! Звоните прямо сейчас, чтобы записаться на просмотр в удобное для Вас время. Наши специалисты всегда готовы Вас проконсультировать и подобрать подходящий объект недвижимости. Добавляйте объявление в избранное, чтобы наш контакт ...

0 с 05.06.2025, обновлен 05.06.2025

Продавец: Собственник

Телефон: +79184111052

Характеристики

Количество комнат	3	Тип дома	кирпичный
Этаж	3	Этажей всего	4
Площадь жилая	73.00 кв. м	Площадь кухни	12.00 кв. м
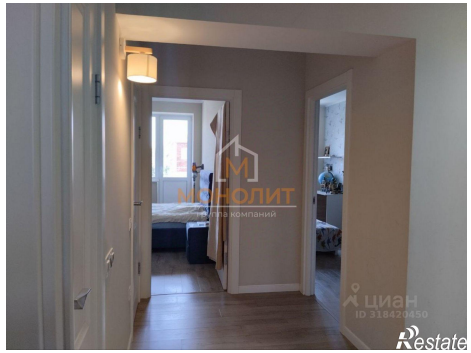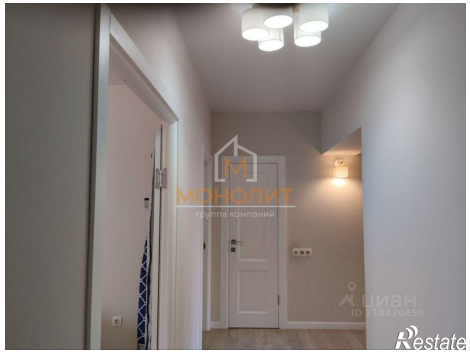
https://goryachiy-klyuch.restate.ru/obj/prodazha-tryohkomnatnoy-kvartiri-ulica-e-ngelsa-1-2-k5-18232040111/