Купить квартиру за 5 721 800 рублей на улица Ярославского, 104Г

Краснодарский край, Городской округ Горячий Ключ, Горячий Ключ, улица Ярославского, 104Г

5 721 800 Р
133 065Р за м^2

43.00 м^2	11.00 м^2	6 из 6
Общая	Кухня	Этаж

Арт.2415038. 1-комн. квартира в ЖК Ярославский на 6 этаже. Квартира без отделки, новый владелец может сделать ремонт по своему проекту. Общая площадь: 42.7 кв.м., жилая: 19 кв.м., площадь просторной кухни-столовой: 11.2 кв.м. Все окна выходят на одну сторону. В квартире одна лоджия, один совмещенный санузел. Высота потолков 2.7 м. Дом монолитно-блочный, двухподъездный, высотой 6 этажей. Квартира находится в 1-й секции в корпусе 1. На этаже 7 квартир. В подъезде 1 пассажирский и 1 грузовой лифт. Строительство завершено, дом сдан в 4 квартале 2024 года. Оформление сделки по договору купли-продажи.

0 с 05.06.2025, обновлен 05.06.2025

Продавец: Офис продаж

Телефон: +79628765625

Характеристики

Количество комнат	1	Этаж	6
Этажей всего	6	Площадь кухни	11.00 кв. м
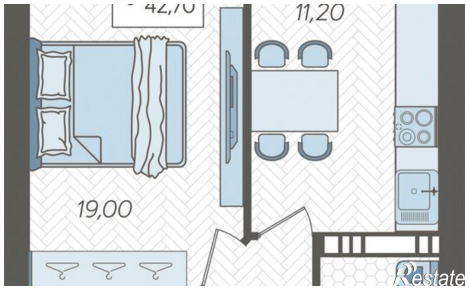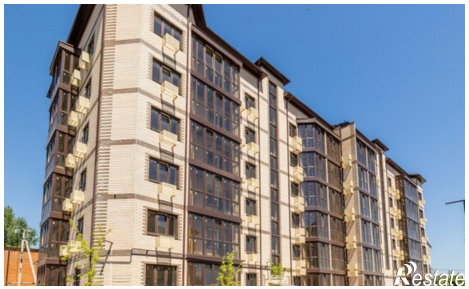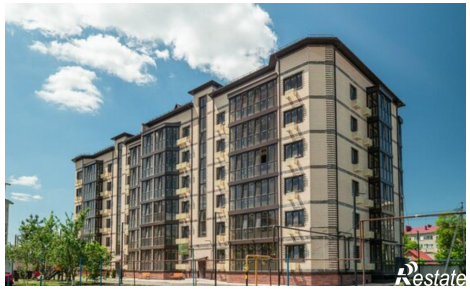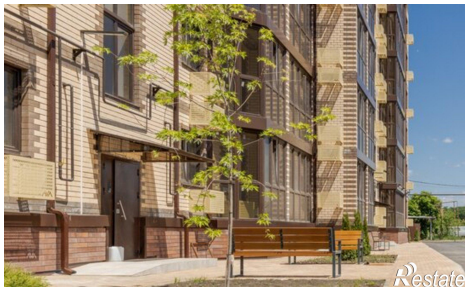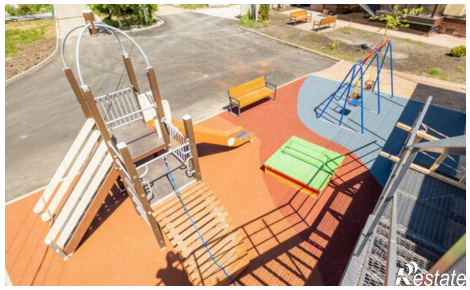
https://goryachiy-klyuch.restate.ru/obj/prodazha-odnokomnatnoy-kvartiri-ulica-yaroslavskogo-104g-18232036917/