Купить квартиру за 4 900 000 рублей на улица Пономаренко, 2

Краснодарский край, Городской округ Горячий Ключ, Горячий Ключ, улица Пономаренко, 2

4 900 000 Р
128 947Р за м^2

38.00 м^2	12.00 м^2	1 из 5
Общая	Кухня	Этаж

Арт. 105917650 #105917650 НТ Продаётся квартира 2007 года постройки Подходит по семейной ипотеке 6% Инфраструктура: - Рядом новая школа и детский сад - Семейный магнит - Остановка общественного транспорта в 50 метрах - Столовая Описание: - Просторная кухня и коридор - Закрытый коридор отдельно для двух квартир - Район: администрация, пенсионный фонд - Двор спокойный - Земля в собственности, место не подтапливаемое Дополнительно: - В квартире остаётся мебель и техника в хорошем состоянии - Автономное отопление - Низкие коммунальные платежи (электричество, вода, газ по счетчикам) Звоните!

1 с 28.05.2025, обновлен 28.05.2025

Продавец: Ляхова Наталья

Телефон: +79180609499

Характеристики

Количество комнат	1	Этаж	1
Этажей всего	5	Площадь кухни	12.00 кв. м
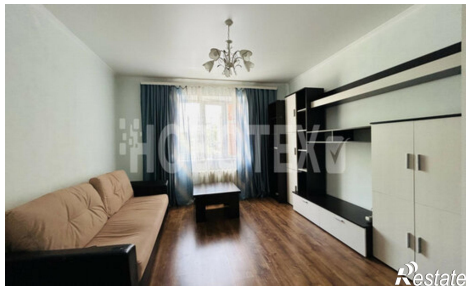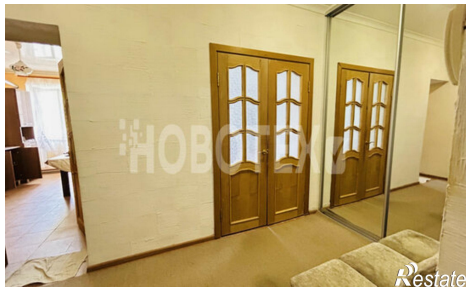
https://goryachiy-klyuch.restate.ru/obj/prodazha-odnokomnatnoy-kvartiri-ulica-ponomarenko-2-18231983062/