Купить квартиру за 9 500 000 рублей на ул Кириченко, 11А

Краснодарский край, Городской округ Горячий Ключ, Горячий Ключ, ул Кириченко, 11А

9 500 000 Р
158 333Р за м^2

60.00 м^2	14.00 м^2	5 из 5
Общая	Кухня	Этаж

Продаётся просторная 2-комнатная квартира в центре Горячего Ключа! Основные характеристики: ✔ общая площадь 59,9 м² ✔ 5-й этаж 5-ти этажного дома ✔ автономное отопление Эта квартира расположена на 5-м этаже 5-этажного дома, планировка бабочка, окна выходят на две стороны. Общая площадь составляет 59,9 м², плюс лоджия 6,2 м². Санузел совмещённый. В квартире выполнен качественный ремонт, кухонный гарнитур остается новым собственникам. Отопление автономное, что позволяет самостоятельно регулировать температуру в помещении. Район обладает развитой инфраструктурой: рядом магазины, аптеки, остановка общественного транспорта. В шаговой доступности детский сад, школа, городской парк, озёра и прогулочная аллея Тысяча сосен. Не упустите возможность стать обладателем этой прекрасной квартиры! Звоните, чтобы узнать больше и записаться на просмотр в удобное для Вас время. Наши специалисты всегда готовы Вас проконсультировать и подобрать подходящий объект недвижимости. ❤Добавляйте объявление в избранное, чтобы наш контакт всегда был под рукой.

0 с 15.05.2025, обновлен 15.05.2025

Продавец: Ширяева Саида

Телефон: +79184416481

Характеристики

Количество комнат	2	Этаж	5
Этажей всего	5	Площадь кухни	14.00 кв. м
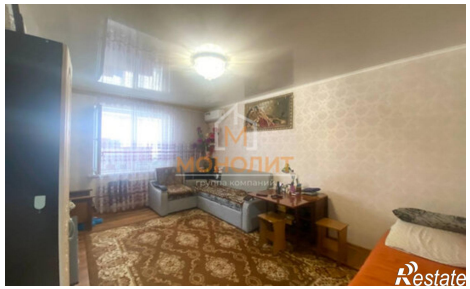
https://goryachiy-klyuch.restate.ru/obj/prodazha-dvuhkomnatnoy-kvartiri-ul-kirichenko-11a-18231896949/