Купить квартиру за 5 600 000 рублей на ул Герцена, 54В 2

Краснодарский край, Городской округ Горячий Ключ, Горячий Ключ, ул Герцена, 54В 2

5 600 000 Р
109 804Р за м^2

51.00 м^2	13.00 м^2	4 из 5
Общая	Кухня	Этаж

Продаётся уютная двухкомнатная квартира площадью 51,5 кв. м в предчистовой отделке, идеально подходящая для создания вашего идеального пространства. Расположенная в районе с развитой инфраструктурой, она станет отличным выбором как для проживания, так и для инвестиций. В шаговой доступности находятся аптеки, сетевые магазины, кафе и другие необходимые объекты, что обеспечит вам комфорт и удобство в повседневной жизни. Автономное отопление позволит вам самостоятельно регулировать температуру в квартире, создавая уют в любое время года. Квартира имеет удобную планировку, что предоставляет множество возможностей для реализации ваших дизайнерских идей. Просторные комнаты наполняются светом и воздухом, создавая атмосферу домашнего уюта. Не упустите шанс стать владельцем этого замечательного жилья! Звоните прямо сейчас, чтобы записаться на просмотр и оценить все преимущества этой квартиры. Ваш новый дом ждёт вас!. Дополнительно оплачивается комиссия с покупателя. Код пользователя: 162376 Номер в базе: 7324233

0 с 06.05.2025, обновлен 06.05.2025

Продавец: Собственник

Телефон: +79184602376

Характеристики

Количество комнат	2	Тип дома	кирпичный
Этаж	4	Этажей всего	5
Площадь кухни	13.00 кв. м		
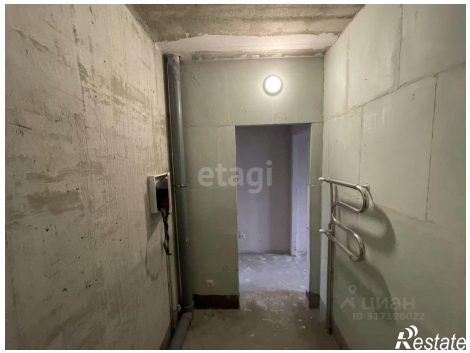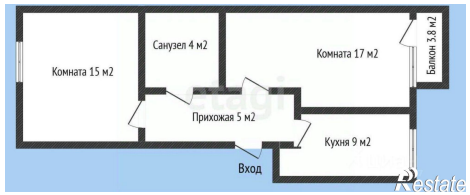
https://goryachiy-klyuch.restate.ru/obj/prodazha-dvuhkomnatnoy-kvartiri-ul-gercena-54v-2-18231831868/