Купить дачу, дом, коттедж за 22 200 000 рублей на Урусова ул, 7

Краснодарский край, Городской округ Горячий Ключ, Горячий Ключ, Урусова ул, 7

22 200 000 Р
107 767Р за м^2

206.00 м^2	108.00 м^2	22.00 м^2
Общая	Жилая	Кухня

Продается шикарный дом с бассейном в городе-курорте Горячий Ключ. Это прекрасная возможность насладиться уютом и комфортом жилого помещения, наслаждаться свежим воздухом и природой, не отказывая себе в современных удобствах. Свежий ремонт создает приятную атмосферу, полностью готовую для проживания. Цена данного дома соответствует его высокому качеству и преимуществам, которые он предлагает. Предложение можно рассмотреть не только как вложение средств в недвижимость, но и как создание уютного и комфортного дома для Вашей семьи. Также в непосредственной близости от дома расположены магазины, кафе, аптеки и все необходимые учреждения для комфортной жизни. Развитая инфраструктура района делает это место идеальным для жизни семей с детьми. Не упустите уникальную возможность стать обладателем этого замечательного дома, который станет для Вас и Вашей семьи источником радости, уюта и комфорта. Звоните прямо сейчас, и я с радостью организую просмотр этого замечательного объекта недвижимости!Номер объекта: #82/1619332/3069

8 с 05.04.2024, обновлен 15.08.2025

Продавец: Александр

Телефон: +79385043965

Характеристики
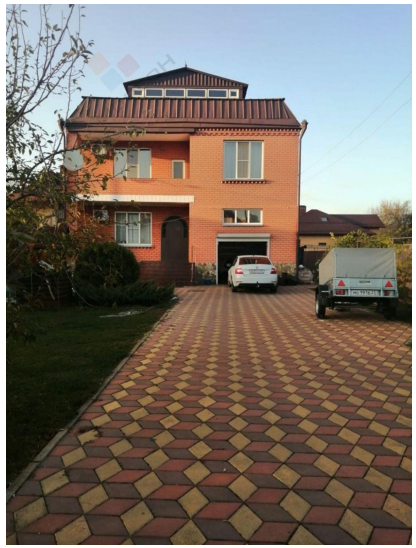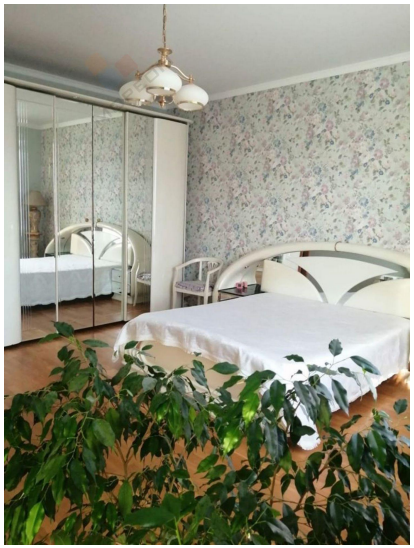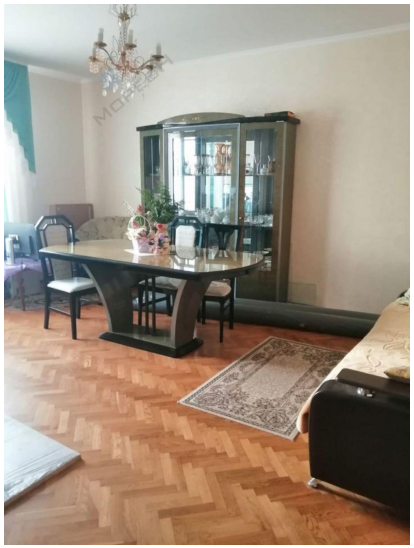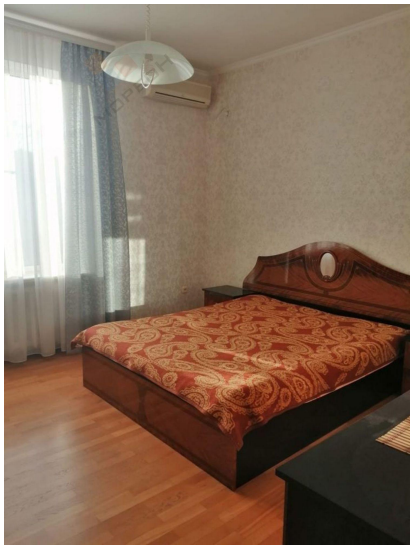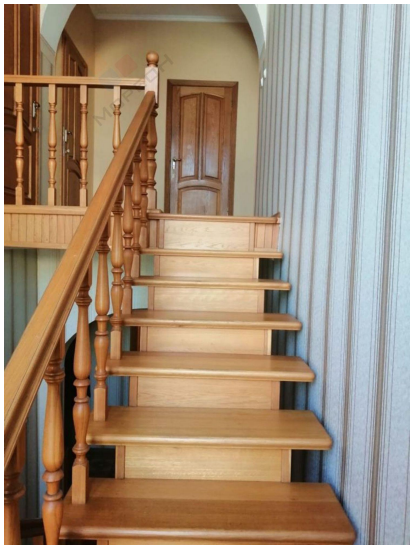
Площадь жилая	108.00 кв. м	Площадь кухни	22.00 кв. м
Этажей всего	2	Наличие водоснабжения	да
Наличие канализации	да	Наличие электроснабжения	да
Наличие отопления	да	Площадь участка	7.00 сот